

---

**Luoghi percorsi  
progetti  
nelle Marche**

# L'arte in movimento

## Sneakers decorate su commissione online

di **Maura Petrini – MaPet Shoe**

Il progetto MaPet Shoe inizia nel 2012 con la creazione della pagina facebook “Scarpe personalizzate MaPet di Maura Petrini” e del sito [www.scarpepersonalizzate-mapet.com](http://www.scarpepersonalizzate-mapet.com).

Sono una decoratrice, in particolar modo decoro sneakers ma nasco come restauratrice. Nel 2001 conseguo il diploma di laurea in pittura con tesi in restauro, materia che diviene la mia principale attività. Inizio subito a lavorare presso una ditta di Ascoli Piceno che si occupa di restauro di affreschi e dipinti murali. L'interesse per la pittura è sempre vivo e nel tempo libero continuo a dipingere. La tela dei quadri non è l'unico supporto per i miei lavori; l'attenzione si rivolge altrove e inizio a sperimentare la pittura sulla tela delle scarpe. Nel tempo la richiesta di personalizzazioni aumenta e quello che era un hobby si trasforma in un lavoro che mi appassiona.

La crisi colpisce anche il mio settore, così nel 2012 scelgo di lasciare il restauro per occuparmi completamente di decorazione. Faccio dipinti su pareti di interni e negli ultimi anni ho lavorato anche all'estero, negli Emirati Arabi ed in Kazakistan, dove ho realizzato decorazioni murali all'interno di palazzi reali ed edifici presidenziali. In breve tempo, grazie ai social, riesco a farmi conoscere e le mie sneakers sono sempre più apprezzate. Decido di creare un sito come vetrina, dove chi lo desidera può contattarmi per ordinare una personalizzazione dipinta a mano per qualsiasi tipo di scarpe in tela o in pelle. Ad oggi ne ho realizzate quasi 1.000 paia.

←←  
Bozzetti  
per vari modelli di scarpe  
←  
*Adidas stan smith*  
decorate in stile old school  
→  
Decorazione murale  
per un appartamento.  
Committenza privata



Oltre alle sneakers è possibile dipingere anche modelli da donna o classici da uomo. Le possibilità sono infinite: basta lasciar andare la fantasia e lanciare l'idea per far nascere qualcosa di unico. Ogni pezzo è realizzato su commissione, in base alla proposta del cliente. Consiglio e creo dei bozzetti e una volta scelto quello definitivo, inizio il dipinto. Si può anche scegliere di riprodurre foto, disegni, immagini di personaggi famosi o cartoon.

Ecco in breve le indicazioni iniziali al cliente le fasi della realizzazione.

### 1. Scegli il modello

Decidi il modello che vuoi personalizzare tra i vari brand in commercio. Fatta la scelta puoi inviare le scarpe al mio indirizzo o se preferisci mi occupo direttamente dell'acquisto.

### 2. L'idea

Raccontami l'idea di come vorresti rendere le tue scarpe uniche ed originali. Puoi inviarmi qualsiasi materiale visivo, immagini da riprodurre o da cui prendere spunto.

### 3. Ricevi il bozzetto

Ricevi il bozzetto realizzato a mano o l'anteprima digitale con l'immagine inviata. Dopo aver scelto il disegno definitivo realizzo il dipinto sulle scarpe. I tempi di attesa variano in base al quantitativo di ordini del periodo, in media sono circa 15/20 giorni.

### 4. Conferma e spedizione

Terminato il lavoro invio le foto e dopo la conferma spedisco il prodotto finito. La spedizione avviene tramite corriere in un giorno lavorativo.

### 5. Indossa le tue scarpe

Indossa le tue scarpe senza paura di sporcarle. Sono tutte dipinte a mano con colori resistenti all'acqua. Possono essere lavate anche in lavatrice fino a 30°.

Le tue scarpe saranno uniche e originali. È importante essere sempre se stessi. Esprimi ciò che sei anche con ciò che indossi, raccontami cosa ti piace, i colori che preferisci e quello che vorresti rappresentare: insieme faremo diventare le tue scarpe un pezzo unico. Ho voluto portare la mia passione nel quotidiano; le scarpe si animano con disegni e colori, così da renderle opere uniche. Indossando le mie sneakers le persone diventano spazi in movimento in cui poter esporre le mie tele, l'arte diventa itinerante e fruibile in ogni luogo e in ogni momento della giornata. Non più quadri da appendere ma da indossare.

Oltre alle scarpe dipingo t-shirt, jeans, cappelli... ogni capo di abbigliamento diventa lo strumento preferito di espressione. ✕

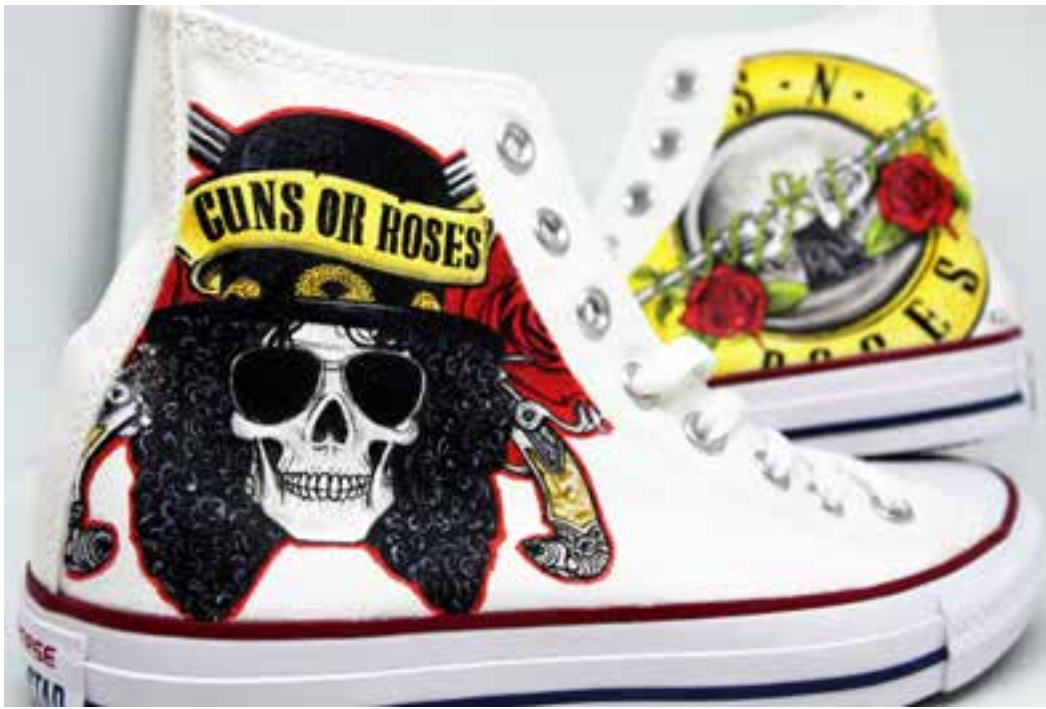

↑  
Decorazione a pennello  
su sneakers  
←  
Converse all star  
decorate con immagini  
dei Guns N' Roses  
↙  
Vans slip on decorate  
con opere  
di Jean-Michel Basquiat





↑  
Nike air force one  
dipinte con opere  
di Roy Lichtenstein

→  
Carte da gioco dipinte  
su Converse all star

↘  
Riproduzione dipinta a  
mano di cartoon anni '80  
su Converse all star



## Progettisti



### Matteo Avaltroni

architetto  
MAA Studio  
via Brodolini 26 b  
60030 Serra de' Conti An  
m +39 349 3408153  
info@matteoavaltroni.com  
archilovers.com/matteo-avaltroni/  
https://it.pinterest.com/matteoavaltroni/  
https://www.instagram.com/matteoavaltroni/



### Riccardo Bucci

architetto  
viale Cavallotti 29  
60035 Jesi An  
t +39 0731 813058  
m +39 340 2395663  
info@riccardobucciarchiteto.it  
riccardobucciarchiteto.it



### Mario Cucinella

Architects srl  
via F. Flora 6  
40129 Bologna  
t +39 051 6313381  
f +39 051 6313316  
Mario Cucinella Studio  
INC.  
584 Broadway #1201  
New York, NY 10012, USA  
t +1 212 431 9191  
marchitects.it



### Michele De Lucchi

architetto designer  
aMDL Michele De Lucchi  
studioamdli.it



### Nicolò De Vita

architetto  
via Podesti 83  
60019 Senigallia An  
m +39 338 8708835 /  
+1 929 389 7506  
project.ndevita@gmail.com



### Leonardo Di Chiara

architetto ingegnere  
via Virgilio 5  
61121 Pesaro Pu  
mail@leonardodichiara.it



### Fabrizio Fraboni Baroni

architetto designer  
via Tolstoj 5  
Jesi 60035 An  
14 Chester Street  
SW1X 7BB London  
t +39 0731 212617  
m +447 810546604  
fabrizio@  
fabriziofrabonibaroni.it  
fabriziofrabonibaroni.it



### Michela Francioni

architetto  
C.da Case Bruciate 4  
62018 Potenza Picena Mc  
m +39 3475262332  
francionimichela@gmail.com

### Marco Catalisi

ingegnere  
via Monte Bove 25  
62019 Recanati Mc  
m +39 3402865201  
marccatalisi@gmail.com



### GGA gardini gibertini architects

Alice Gardini  
Nicola Gibertini  
architetti  
via Tempio Malatestiano 35  
47921 Rimini Rn  
t +39 0541 623710  
f +39 0541 1830461  
studio@gardini-gibertini.it  
gardini-gibertini.it



### Michele Gilebbi

chef  
Nano-Piccolo Bistrò  
viale Bonopera 37  
60019 Senigallia An  
m +39 347 8231117  
info@patatasnana.com  
patatasnana.com



### Giacomo Giovannetti

Studio d'arte & pop-shop  
viale Fratelli Bandiera 56  
60019 Senigallia An  
t +39 329 1086264  
upupaecolibri@gmail.com  
info@upupaecolibri.com  
upupaecolibri.com  
Instagram: @upupaecolibri  
@upupaecolibri\_store  
Fb: @upupaecolibri



### Emanuele Marcotullio

architetto  
PLA/STUDIO  
via Leopardi 1  
60035 Jesi An  
t +39 0731 211044  
m +39 320 0504135  
e.marcotullio@gmail.com  
plastudio.eu



### Mariano Mulazzani

interior designer  
via Viole 16  
47841 Cattolica Rn  
t +39 0541 958354  
info@marianomulazzani.it



### OFIS Arhitekti

C+C  
C28  
collaboratorio di  
progettazione  
livingmodule.com



### Maura Petrini

MaPet Shoe  
via Trento 21  
60033 Chiaravalle An  
t +39 338 2236718  
Instagram: Scarpe  
personalizzate Mapet  
Etsy: Scarpe personalizzate  
Mapet  
scarpepersonalizzate-mapet.com  
Fb: Scarpe personalizzate di  
Maura Petrini - Mapet shoe  
Pinterest: Scarpe  
personalizzate Mapet Shoe



### Andrea Sediari

Studio Ing. Andrea Sediari  
via Solari 67  
60025 Loreto An  
t/f +39 071 2415820  
m +39 339 4308533  
ing.sediari@tiscali.it  
andrea.sediari@ingpec.eu



### Studio BRAU

Battistelli Roccheggiani  
Architettura Urbanistica  
via del Castellano 47/C  
60129 Ancona  
via Maierini 5  
60019 Senigallia An  
t/f +39 071 872306 /  
071 872136  
studio@brau.it

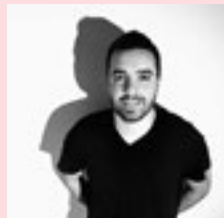

### Andrea Tabocchini

architetto  
via Fida 20  
60044 Fabriano An  
m +31 064 1932234  
andrea.tabocchini@gmail.com



### Antonio Trionfi Honorati

agritetto  
Studio-Azienda Agricola  
Trionfi Honorati  
via Piandelmedico 101  
60035 Jesi An  
t/f +39 0731 206757  
m +39 393 9093587  
antonio@trionfihonorati.it



### Marco Turchi

architetto  
via Giordano Bruno 3  
60015 Falconara M.ma An  
t +39 071 9161769  
m +39 335 8066349  
marco.turchi@tin.it

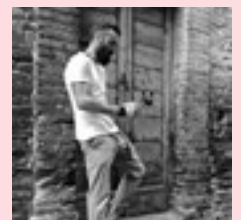

### Francesco Valentini

architetto  
corso Matteotti 127  
60033 Chiaravalle An  
via Giuseppe Leti 65  
Fermo Fm  
t +39 071 2117635  
f +39 071 9203974  
m +39 349 5708094  
info@francesco-valentini.com



### Elisa Romagnoli

ingegnere  
via Bolzano 45  
60033 Chiaravalle An  
m +39 3203551539



### Marco Vignoni

Studio di Architettura  
ed Ingegneria  
via Pastore 8  
60027 Osimo An  
t +39 071 7211357  
f +39 071 7213634  
m +39 333 7347047  
vignoniprogetti@gmail.com



### Francesca Vittorini

architetto  
via San Ferdinando 29  
64100 Teramo Te  
m +39 346 0832573  
francescavittorini92@gmail.com